

## Underrättelser för sjöfarande Sjöfartsverket



### Underrättelser för sjöfarande Områdesindelning



Ufs-redaktionen  
Sjöfartsverket  
601 78 Norrköping

Tel: 0771 630 605  
E-post: [ufs@sjofartsverket.se](mailto:ufs@sjofartsverket.se)

Ansvarig utgivare:  
Affärsområdeschef Patrik Wiberg

Underrättelser för sjöfarande (Ufs) publiceras i ett häfte i PDF-format som i allmänhet utkommer varje vecka. Häftet är en sammanställning av de notiser som publiceras på Sjöfartsverkets webbplats: [www.sjofartsverket.se/ufs](http://www.sjofartsverket.se/ufs) Ufs-notiser innehåller uppgifter om förändringar i sjökort och annan information av vikt för navigering i svenska farvatten.

Informationen om förändringar i utländska vatten är begränsad. Ufs ger inte tillräckligt detaljerade upplysningar för att användaren ska kunna hålla andra länders sjökort fullständigt uppdaterade.

Ologiska sidbrytningar kan ibland uppstå då häftet genereras automatiskt från en databas.

**Tillkännagivanden** - Generell information, t.ex. nytryck av sjökort och kungörelser av beslut från olika myndigheter.

**Underrättelser** - Sjökortsrättelser samt temporära och preliminära notiser gällande en specifik geografisk plats.

En (\*) framför notisens nummer anger att notisen är utfärdad av svensk myndighet och gäller svenska farvatten.

Bokstaven **(P)** efter numret anger att notisen är av förberedande art. Notisen kommer senare att ersättas med en verkställighetsnotis.

Bokstaven **(T)** efter numret anger att informationen gäller tillfälligt och upphör när giltighetstiden är slut eller att notisen ersatts med ny information via en verkställighetsnotis eller en ny T-notis.

Informationen som publiceras i preliminära och temporära notiser utkommer i allmänhet även som uppdateringar till elektroniskt sjökort (ENC). Om de inte återfinns i ENC finns texten "Visas ej i ENC" i notisen.

Bäringar är rättvisande från 0° medurs till 360°. När uppgiften gäller fyrsken, anges bäring från sjön i riktning mot fyren.

Sjökortsbilder i Ufs-notiser är avsedda för att förtydliga och förenkla rättelsearbetet. De är inte avsedda att klippas ut och införas i sjökort. I allmänhet beskrivs och visas rättelsen i det sjökort som har störst skala.

Uppgiftslämnaren är ansvarig för sakinnehållet i Ufs-notiser. Mer information om Ufs återfinns i publikationen **Ufs A**.

#### **Sjöfynd** (*Lag 1918:163*)

All hantering gällande Sjöfynd hänvisas till Polismyndigheten. Sjöfynd publiceras på Sjöfartsverkets webbplats: [www.sjofartsverket.se/ufs](http://www.sjofartsverket.se/ufs)

## Rapportera faror och fel

Vid iakttagelse av fel på utmärkning, släckta fyrar, drivande föremål eller annat som kan utgöra fara för sjöfarten ska Sweden Traffic snarast kontaktas:

Tel: 0771-63 06 85

VHF anrop: Sweden Traffic på lämplig trafikkanal.

E-post: [swedentraffic@sjofartsverket.se](mailto:swedentraffic@sjofartsverket.se)

## Berörda sjökort och notisnummer

Berörda sjökort	Notisnr	Berörda sjökort	Notisnr
4	18116 (T)	931	18120 (T)
6	18122 (T)	932	18000
7	18071 (T)	1131	18104
8	18071 (T)	1131	18106
10	18112 (T)	4151	18029
41	18116 (T)	4211	17980
61	18112 (T)	6142	18099
61	18122 (T)	6162	18112 (T)
62	18109 (T)	6163	18112 (T)
62	18112 (T)	9313	18001
71	18109 (T)		
74	18071 (T)		
83	18071 (T)		
92	18119 (T)		
111	18070		
121	18124 (T)		
133	18124 (T)		
415	18029		
415	18116 (T)		
421	17980		
421	18116 (T)		
612	17960		
616	18112 (T)		
619	17960		
621	18124 (T)		
731	18094		
731	18109 (T)		
742	18071 (T)		
743	18071 (T)		
923	18119 (T)		
924	18119 (T)		
931	18001		

# TILLKÄNNAGIVANDEN

Inga Tillkännagivanden i detta häfte.

## UNDERRÄTTELSE

### Områden utan notiser i detta häfte

Norra Kvarken
Bottenhavet
Ålands hav och Skärgårdshavet
Finska viken
Rigabukten
Sydöstra Östersjön
Sydvästra Östersjön
Öresund
Store- och Lillebaelt
Ej områdesbundet

# Bottenviken

\* 17980

Sjökort: 421, 4211

**Sverige. Bottenviken. SO om Skelleftehamn. Sör-Olsgrundet. Fyr Sör-Olsgrundet. Sektorer.**

Ändra	fyr Sör-Olsgrundet	64-38,680N	021-16,352E
	Fyren har nya sektorsgränser som redovisas i tabellform nedan.		

**Bäring (från sjön mot fyren) Färg**

199 - 244	R
244 - 260	G
260 - 270,5	W
270,5 - 300	R
300 - 310,1	G
310,1 - 199	W

Bsp Bottenviken 2018/s42, s43, s44, s45, s64, s65, s66, s67, Bsp Bottenviken 2023/s42, s43, s44, s45, s64, s65, s66, s67

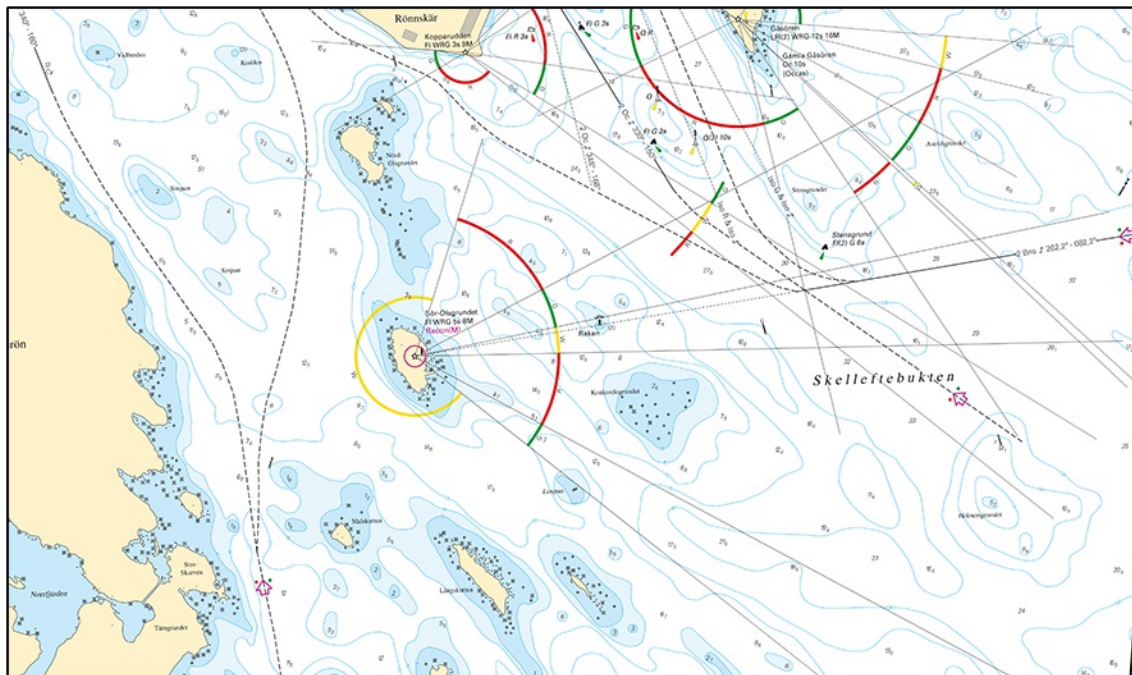

Sör-Olsgrundets fyr

**\* 18029****Sjökort: 415, 4151****Sverige. Bottenviken. Piteå. Bondöfjärden. Utmärkning.**Notiser som utgår: [2023:971/17732\(P\)](#)

Ändra	styrbordsprick	till styrbordslysprick FI G 3s	a)	65-13,289N	021-39,189E	
Ändra	styrbordsprick	till styrbordslysprick Iso G 3s	b)	65-11,970N	021-37,775E	Eriksgrundet
Ändra	babordslysboj FI R 5s	till babordslysprick Iso R 3s	c)	65-13,386N	021-38,715E	Hällskär
Ändra	styrbordsprick	till styrbordslysprick FI G 3s	d)	65-14,006N	021-36,640E	
Ändra	nordkardinalprick	till nordkardinallysprick Q	e)	65-14,063N	021-37,272E	
Ändra	styrbordslysprick FI(2) G 6s	till styrbordslysprick Iso G 3s	f)	65-13,922N	021-36,472E	
Ändra	styrbordsprick	till styrbordslysprick FI G 3s	g)	65-13,280N	021-37,273E	
Ändra	babordsprick	till babordslysprick FI R 3s	h)	65-13,264N	021-36,1E	
Ändra	styrbordsprick	till styrbordslysprick FI G 3s	i)	65-12,437N	021-39,185E	
Ändra	styrbordsprick	till styrbordslysprick FI G 3s	j)	65-12,727N	021-39,43E	
Ändra	sydkardinallysboj Q(6) LFI W 15s	till babordslysprick Iso R 3s	k)	65-12,020N	021-37,473E	Norra Eriksgrundet
Ändra	babordslysboj FI R 3s	till babordslysprick Iso R 3s	l)	65-12,667N	021-39,08E	Storstensgrund Sydöstra
Ändra	styrbordsprick	till styrbordslysprick FI G 3s	m)	65-13,620N	021-38,608E	
Ändra	babordsprick	till babordslysprick FI R 3s	n)	65-12,884N	021-36,988E	
Ändra	specialprick med topptecken	till speciallysprick FI Y 3s	o)	65-14,403N	021-36,852E	
Ändra	specialprick med topptecken	till speciallysprick FI Y 3s	p)	65-14,431N	021-37,029E	
Ändra	specialprick med topptecken	till speciallysprick FI Y 3s	q)	65-14,407N	021-37,154E	

Bsp Bottenviken 2018/s35, s36, s55, s56, Bsp Bottenviken 2023/s35, s36, s55, s56

Piteå Port &amp; Hub. Publ. 15 nov 2023

**\* 18116 (T)****Sjökort: 4, 41, 415, 421****Sverige. Bottenviken. O om Byske. Tåme. Skjutvarning. 29 november - 3 december 2023.**

Skarpskjutning pågår på Tåme skjutfält vid de tider som anges i tabellen nedan. Vid dessa tider är det i sjökorten markerade riskområdet "R 58" avlyst ut till angivet avstånd från stranden.

Ytterligare upplysningar lämnas på VHF kanal 16, anrop Tåme skjutfält, eller tel. 0921-348 405 (säkerhetscentralen).

**Datum                      Tid                      Riskavstånd från stranden**

Datum	Tid	Riskavstånd från stranden
29 - 30 november	0900 - 1900	9,5 M
2 - 3 december	0830 - 1630	9,5 M

Position: Ca	64-55N	021-30E	Tåme riskområde
--------------	--------	---------	-----------------

Visas ej i ENC.

Bsp Bottenviken 2018/s37, s38, s39, s40, s41, s42, s44, Bsp Bottenviken 2023/s37, s38, s39, s40, s41, s42, s44

Försvarsmakten. Publ. 15 nov 2023

# Norra Östersjön

\* 17960

Sjökort: 612, 619

Sverige. Norra Östersjön. Stockholms skärgård. S om Blidö. Djup.

Inför	djup 2,6 m	a)	59-33,86N	018-56,33E
Inför	0-3 m djupkurva som innesluter position a)			
Ändra	3-6 m djupkurva enligt sjökortsbild			

Bsp Stockholm N 2022/s29

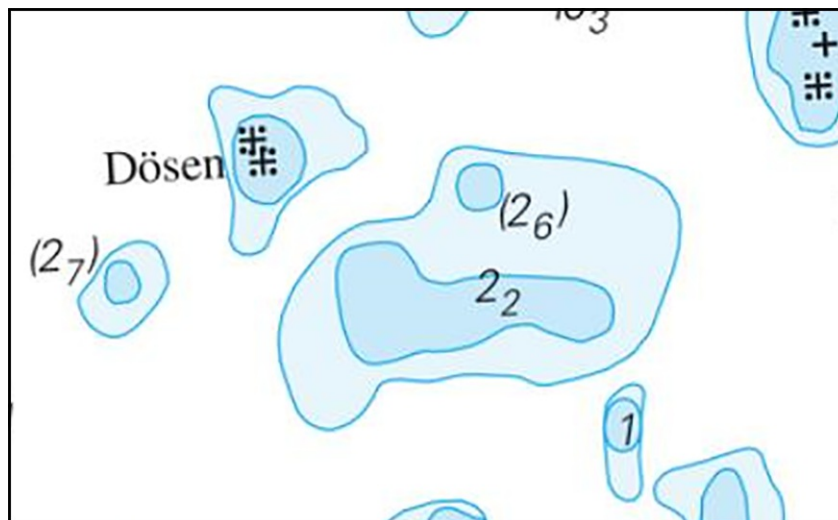

Förändrade djupkurvor S om Blidö

Sjöfartsverket. Publ. 15 nov 2023

\* 18099

Sjökort: 6142

Sverige. Norra Östersjön. Stockholm. Djursholm. Germaniaviken. Sjökabel, el.

Inför	sjökabel, el.	mellan a-c	a)	59-23,95N	018-05,90E
Inför	sjökabel, el.		b)	59-23,93N	018-06,01E
Inför	sjökabel, el.		c)	59-23,84N	018-06,00E

BSP Stockholm M 2022/s03, s12

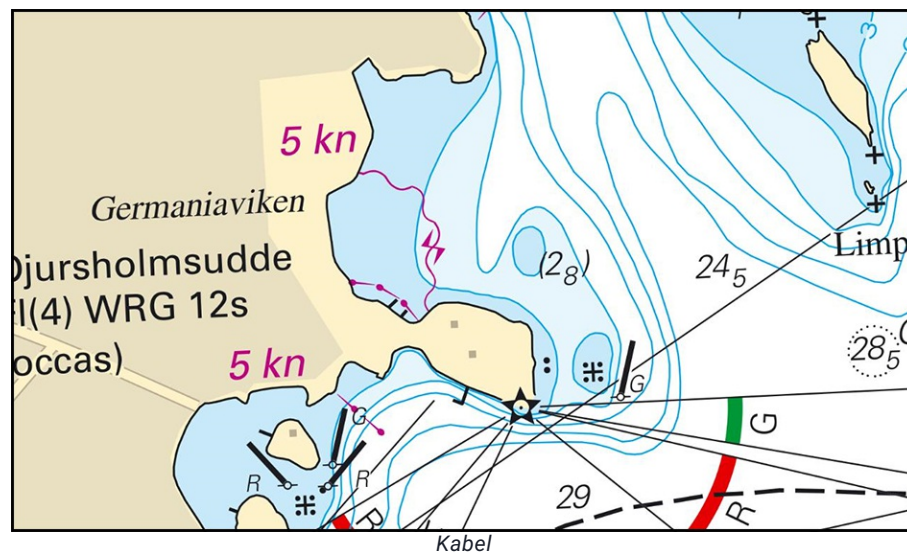

Nektab. Publ. 15 nov 2023



**\* 18112 (T)****Sjökort: 10, 61, 616, 6162, 6163, 62****Sverige. Norra Östersjön. O om Utö. Skjutvarning. 28 november - 3 december 2023.**

Position: Ca	58-54N	018-20E	Utö skjutområde
--------------	--------	---------	-----------------

Under angivna tider pågår skarpskjutning på Utö skjutfält varvid riskområdet O om Utö är avlyst ut till det avstånd som anges i tabellen.

Under dygnets mörka timmar sker skjutning oftast med lys- och signalammunition.

Skjutning genomförs med laser. Sjöfarande ska EJ använda kikare/optiska instrument mot fältet.

Upplysningar under pågående skjutning lämnas på VHF kanal 16, anrop Utö skjutfält, eller tel. 08-501 570 45. Information om kommande skjutningar, tel: 010-823 18 23, Muskö Sjöcentral.

Datum	Tid	Riskavstånd från stranden
-------	-----	---------------------------

28 november	09.00 - 12.00	1,8 M
30 november - 3 december	09.00 - 19.00	1,8 M

Visas ej i ENC.

Bsp Mälaren - Hjälmaren 2020/s07, Bsp Ostkusten 2021/s05, Bsp Ostkusten 2023/s05, BSP Stockholm S 2022/s04, s05, s13, s17, s18, s19, s34, s35, s37

Försvarsmakten. Publ. 15 nov 2023

**\* 18122 (T)****Sjökort: 6, 61****Sverige. Norra Östersjön. O om Huvudskär. Utmärkning.**

Tid: November 2023 - mars 2024

Lysbojen FI(5) Y 20s cirka 18 M öster om fyren Huvudskär är tillfälligt indragen.

Lysboj	58-56,16N	019-09,57E	FI(5) Y 20s
--------	-----------	------------	-------------

BSP Stockholm M 2022/s05, BSP Stockholm S 2022/s05

Transportstyrelsen. Publ. 15 nov 2023

# Mälaren och Södertälje kanal

\* 18070

Sjökort: 111

**Sverige. Mälaren och Södertälje kanal. Mälaren. Grönsöfjärden. Prästfjärden. Norra Björkfjärden. Fyren Ytterholm. Karaktär. Sektorer.**

Fyren "Ytterholm" har byggts om och fått ny karaktär och inmätta sektor.

<b>Ändra</b>	karaktär för fyren Ytterholm till Iso WRG 3s	59-26,10N	017-23,89E
--------------	--	-----------	------------

## Sektor Bäring

W	005,5° - 051,5°
G	051,5° - 097,7°
W	097,7° - 102,4°
R	102,4° - 116,0°
Dk	116,0° - 243,5°
G	243,5° - 259,1°
W	259,1° - 267,2°
R	267,2° - 274,0°
G	274,0° - 308,0°
R	308,0° - 321,5°
G	321,5° - 333,4°
W	333,4° - 336,1°
R	336,1° - 005,5°

Adm LoL. C6682-2

Bsp Mälaren - Hjälmaran 2020/s24, s25, s27, s28, s48

Sjöfartsverket. Publ. 13 nov 2023

\* 18104

Sjökort: 1131

**Sverige. Mälaren och Södertälje kanal. Mälaren. SO om Köping. Fasta sjömärken.**

<b>Stryk</b>	fast sjömärke med radarreflektor	a)	59-27,523N	016-10,038E	
<b>Stryk</b>	racon (N)	b)	59-27,250N	016-09,034E	Fast sjömärke "Fiskarstenarna"

Bsp Mälaren - Hjälmaran 2020/s17, s18

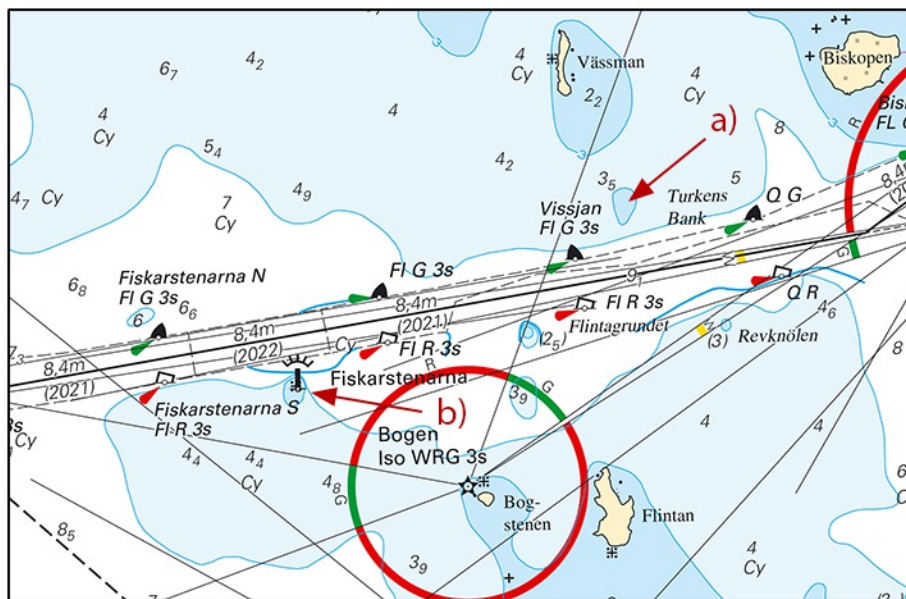

Fasta sjömärken SO om Köping

Sjöfartsverket. Publ. 15 nov 2023

**\* 18106****Sjökort: 1131****Sverige. Mälaren och Södertälje kanal. Mälaren. SO om Köping. Fyren Östra torpet. Sektorer.**

Fyren "Östra torpet" har byggts om och fått förändrade sektor.

<b>Ändra</b>	sektorer på fyren Östra torpet Iso WRG 3s	59-27,961N	016-11,565E
--------------	---	------------	-------------

**Sektor Bärning**

R	009,5° - 030,0°
Dk	030,0° - 301,6°
G	301,6° - 306,0°
W	306,0° - 311,0°
R	311,0° - 324,9°
G	324,9° - 009,5°

Adm LoL. C6694-7

Bsp Mälaren - Hjälmaran 2020/s18

*Sjöfartsverket. Publ. 15 nov 2023*

# Mellersta Östersjön

\* 18094

Sjökort: 731

Sverige. Mellersta Östersjön. Gotland. NO om Slite. Killej. Fyr.

Inför	fyr 2 F R (occas)	a)	57-45,19N	018-56,98E
-------	-------------------	----	-----------	------------

Adm LoL Vol C C7180-1.  
Adm LoL Vol C C7180.

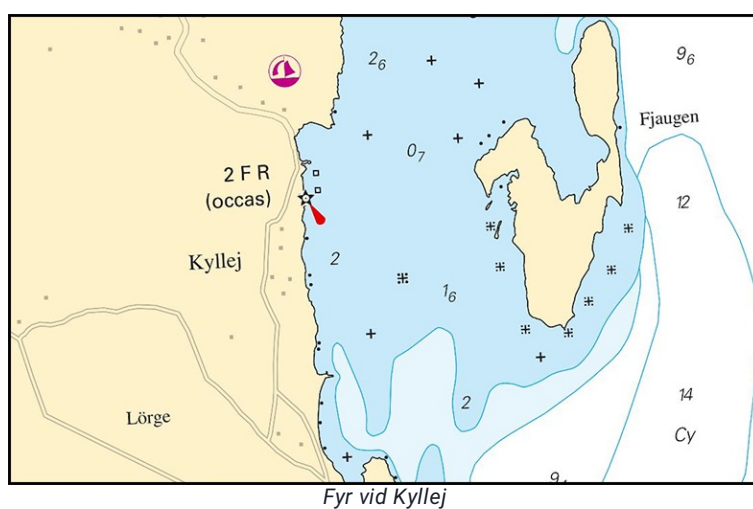

Transportstyrelsen. Publ. 15 nov 2023

**\* 18109 (T)****Sjökort: 62, 71, 731****Sverige. Mellersta Östersjön. Gotland. SV om Visby. Tofta. Skjutvarningar. 14 - 16 november 2023.**

Under angivna tider pågår skjutning på skjutfältet vid Tofta.

Riskområde är inom den skjutområdesgräns (R28) som visas i sjökortet. Området övervakas visuellt och eldförbud råder när fartyg passerar skjutområdet.

Upplysningar under pågående skjutning: tel. 010-829 57 17.

Under dygnets mörka timmar sker skjutning oftast med lys- och signalammunition.

Tofta skjutfält	57-35N	018-00E
-----------------	--------	---------

**Datum            Tid            Riskavstånd från stranden**

14 - 16 november	0900 - 1630	3,3 M
------------------	-------------	-------

Visas ej i ENC.

Bsp Ostkusten 2021/s07, Bsp Ostkusten 2023/s07

Försvarsmakten. Publ. 09 nov 2023

## Södra Östersjön

\* 18071 (T)

Sjökort: 7, 74, 742, 743, 8, 83

**Sverige. Södra Östersjön. S om Åhus. Ravlunda. Skjutvarning. 1 - 6 december 2023.**

Position: Ca.	55-46N	014-20E	Restriktionsområde R34 RAVLUNDA
---------------	--------	---------	---------------------------------

Under angivna tider pågår skarpskjutning på Ravlunda skjutfält, varvid farvatten mellan Åhus och Simrishamn berörs. Därmed är det i sjökortet markerade området R34 avlyst ut till angivet avstånd från stranden.

Gult blyxtljus, VQ Y, tänds vid skjutfältsgrensarna när skjutning pågår.

Ytterligare upplysningar: VHF kanal 16/68, anropssignal "Ravlunda skjutfält" eller via Sjökontrollen, tel 0734-22 24 90.

Datum	Tid	Riskavstånd
1 - 4 december	0900 - 1600	6,8 M (2 dec: 3,3 M)
5 december	0900 - 2200	6,8 M
6 december	0900 - 1600	6,8 M

Visas ej i ENC.

Bsp Hanöbukten 2022/s06, s07, s24, s25, s26, s27, s28, s29, s30, s31, s32, s33, Bsp Sydkusten 2020/s06, s07, s29

Försvarmakten. Publ. 15 nov 2023

# Kattegatt

\* 18001

Sjökort: 931, 9313

Sverige. Kattegatt. SV om Göteborg. O om Donsö. Marin odling. Utmärkning.

Inför	specialprick med topptecken	a)	57-36,29N	011-50,80E
Inför	specialprick med topptecken	b)	57-36,28N	011-50,88E
Inför	marin odling	c)	57-36,29N	011-50,84E

Bsp Västkusten S 2021/s19, s51, Bsp Västkusten S 2023/s19, s51

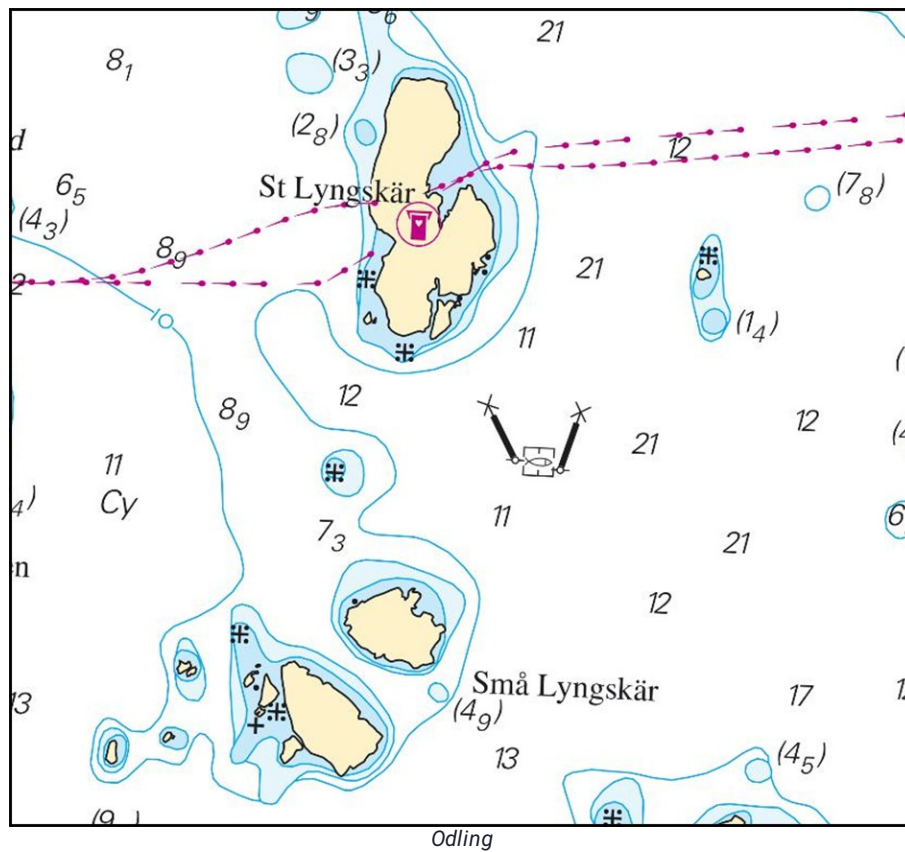

Transportstyrelsen. Publ. 15 nov 2023



**\* 18119 (T)****Sjökort: 92, 923, 924****Sverige. Kattegatt. V om Halmstad. Ringenäs. Skjutvarning. 23 november 2023.**

Position: Ca.	56-40,8N	012-38,6E	Restriktionsområde R41A RINGENÄS
---------------	----------	-----------	----------------------------------

Under angiven tid pågår skarpskjutning på Ringenäs skjutfält. Riskområdet sträcker sig ut till nedan angivet avstånd från stranden. Begränsning i sidled framgår av det i sjökortet markerade riskområdet (R41A). Två skjutvarningsfyror, VQ Y är tända när skjutning pågår.

Ytterligare upplysningar: tel 035-266 39 55, 035-536 77.

**Datum      Tid      Riskavstånd**

23 november	0900 - 1500	1,0 M
-------------	-------------	-------

Visas ej i ENC.

Bsp Västkusten S 2021/s28, s29, s30, Bsp Västkusten S 2023/s28, s29, s30

Försvarmakten. Publ. 15 nov 2023

## Skagerrak

\* 18000

Sjökort: 932

Sverige. Skagerrak. N om Tjörn. Stigfjorden. Röra strand. Specialprickar.

Inför	specialprick med topptecken	a)	58-03,613N	011-39,160E
Inför	specialprick med topptecken	b)	58-03,595N	011-39,375E

Bsp Västkusten N 2021/s24, BSP Västkusten N 2023/s24, Bsp Västkusten S 2021/s12, Bsp Västkusten S 2023/s12

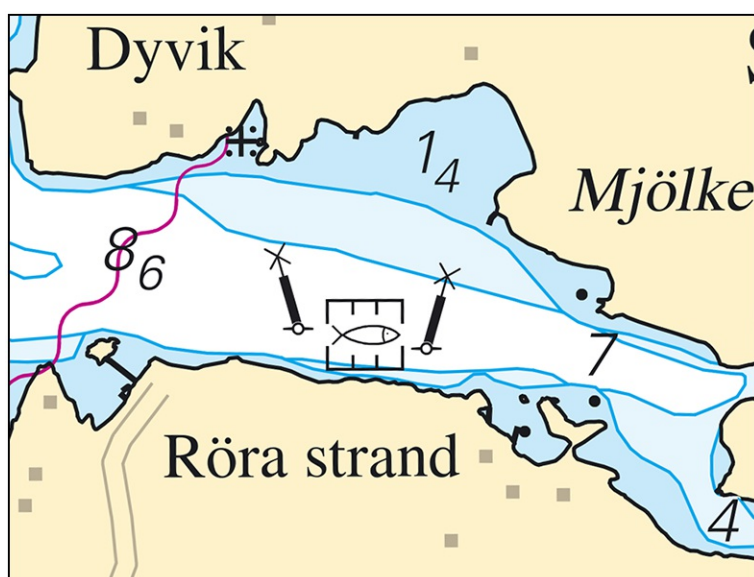

Röra strand. Prickar

Transportstyrelsen. Publ. 15 nov 2023

## Vänern och Trollhätte kanal

\* 18120 (T)

Sjökort: 931

**Sverige. Vänern och Trollhätte kanal. Nordre Älv. Linfärjeled vid Kornhall. Farled stängd.**

Tid: 1 december 2023 - våren 2024.

Farleden är stängd.

En tross markerad med röda och gula flöten kommer vara utplacerad över Nordre Älv ca 70 meter norr om färjeläget vid Kornhall. Syftet är att stoppa drivande is från att hindra linfärjans drift.

Kontakt: Kornhallsfärjans tjänstgörande befälhavare VHF kanal 16.

Kornhall	57-49,13N	011-52,77E
----------	-----------	------------

Bsp Västkusten S 2021/s62, Bsp Västkusten S 2023/s62

*Sjöfartsverket. Publ. 15 nov 2023*

## Övriga inlandsfarvatten

\* 18124 (T)

Sjökort: 121, 133, 621

**Sverige. Övriga inlandsfarvatten. Göta Kanal. Mem - Sjötorp. Ljus och topptecken på flytande utmärkning intagen för vintern.**

Tid: Till våren 2024.

Belysning på flytande utmärkning i Göta Kanal och i sjöarna Roxen, Boren, Viken samt i Motalaviken, har tagits in för vintern.

Topptecken på viss flytande utmärkning vid Karlsborg och i Motalaviken har tagits in för vintern.

Mem	a)	58-28,7N	016-25,1E
Sjötorp	b)	58-50,2N	013-58,7E

Visas inte i ENC.

Bsp Göta Kanal 2022

*Göta Kanalbolag. Publ. 15 nov 2023*